

**DICHIARAZIONE RESA AI SENSI DELL'ART. 20 DEL D.LGS. 39/2013 IN TEMA DI
INCOMPATIBILITA' ED INCONFERIBILITA' E DELL'ART. 14 DEL D.LGS. 33/2013 IN TEMA
DI TRASPARENZA PER CARICHE, INCARICHI E COMPENSI**

Il sottoscritto Guglielmo Borri, nato ad Arezzo il 23.01.1963 , in qualità di **AMMINISTRATORE UNICO** della **Arezzo Multiservizi srl** con sede legale in Arezzo, Via Bruno Buozzi 1, consapevole delle responsabilità civili, penali e amministrative relative a dichiarazioni false o mendaci di cui all'art. 76 del D.P.R. 445/2000 e s.m.i., sotto la propria personale responsabilità

PRESO ATTO

- del D.Lgs. 39/2013 in materia di inconferibilità e incompatibilità di incarichi presso le Pubbliche Amministrazioni e presso gli enti privati in controllo pubblico;
- del D.Lgs. 33/2013 in materia di riordino della disciplina riguardante gli obblighi di pubblicità, trasparenza e diffusione di informazioni da parte delle Pubbliche Amministrazioni;

DICHIARA

- che, con riguardo alla carica ricoperta in Arezzo Multiservizi srl, non sussistono cause di incompatibilità e e/o inconferibilità di cui al D.Lgs. 39/2013;
- di non essere titolare di altre cariche presso enti pubblici o privati, ovvero di altri incarichi con oneri a carico della finanza pubblica

Con la sottoscrizione della presente dichiarazione il sottoscritto:

- a) dichiara di essere informato che, ai sensi di quanto disposto dall'art. 20 del D. Lgs. n. 39/2013 e s.m.i. la presente dichiarazione verrà pubblicata sul sito istituzionale della Arezzo Multiservizi srl;
- b) si impegna a comunicare tempestivamente alla Arezzo Multiservizi srl ogni e qualsivoglia mutamento della situazione dichiarata;
- c) autorizza espressamente il trattamento dei propri dati personali nel rispetto di quanto disposto in materia dal D. Lgs. n. 196/2003 e s.m.i. e prende atto che ai sensi dell'art. 13 del D. Lgs. 196/03 i dati verranno utilizzati per le sole finalità correlate agli obblighi di legge.

Arezzo, lì 13.10.2020

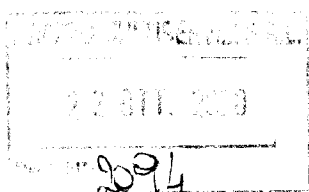

Il dichiarante

Ai sensi di quanto disposto dall'art. 38 del D.P.R. n. 445/2000 e s.m.i. la presente dichiarazione è sottoscritta dall'interessato e presentata unitamente a copia fotostatica non autenticata di un documento di identità del sottoscrittore.